



COMUNA VITOMIREȘTI, JUDEȚUL OLT
CONSILIUL LOCAL AL COMUNEI VITOMIREȘTI
PRIMĂRIA

Str. Libertății nr. 146, tel. 0249 46 93 14, fax : 0249 46 93 36, E-mail: panaiterstn@yahoo.com

HOTĂRÂRE
Nr. 29 / 29.07.2013

CU PRIVIRE LA:

- *Aprobarea Încheierii contului de execuție a bugetului local, a bugetului de venituri proprii și subvenții și a bugetului de credite interne și externe la data de 30.06.2013*

AVÂND ÎN VEDERE:

- Prevederile Legii nr. 5/2013 privind bugetul de stat pe anul 2013;
- Prevederile Legii nr. 52/2003 privind transparența decizională în administrația publică, cu modificările și completările ulterioare;
- Prevederile art. 36 alin. (1) și alin. (4) lit. a) din Legea nr. 215/2001 privind administrația publică locală, cu modificările și completările ulterioare;
- Prevederile art. 49 alin. 12 - 14 din Legea nr. 273/2006 privind finanțele publice, cu modificările și completările ulterioare;
- Prevederile Ordinului Ministrului Finanțelor nr. 2985/2011 pentru aprobarea Normelor Metodologice privind încheierea exercițiului bugetar al anului 2011, cu modificările și completările ulterioare;
- Prevederile Legii nr. 82/1991 – Legea contabilității, cu modificările și completările ulterioare;
- Raportul compartimentului de resort cu nr. 3440/26.07.2013, prezentat de consilier superior Țiulete Ion;
- Avizul favorabil al comisiilor de specialitate din cadrul Consiliului Local Vitomirești.

În temeiul art. 45, alin. (1) din Legea administrației publice locale nr. 215/2001, republicată, cu modificările și completările ulterioare,

CONSILIUL LOCAL AL COMUNEI VITOMIREȘTI, JUDEȚUL OLT
HOTĂRĂȘTE:

Art.1. Se aprobă încheierea contului de execuție bugetară la data de 30 iunie 2013, conform Anexelor cu nr. 1, 2 și 3 ce fac parte integrantă din prezenta hotărâre, repartizată astfel:

1. Buget local venituri și cheltuieli:

- Venituri: plan – 2 186 000 lei, realizat – 2 186 989 lei, procent – 100 %;
- Cheltuieli: plan – 2 195 000 lei, realizat – 1 334 098 lei, procent – 61 %.

2. Buget venituri proprii și subvenții:

- Venituri: plan – 46 000 lei, realizat – 42 320 lei, procent – 92 %;
- Cheltuieli: plan – 46 000, realizat – 24 716 lei, procent – 54 %.

2. Buget credite interne și externe:

- Cheltuieli: plan – 527 000, realizat – 524 682 lei, procent – 100 %.

Art.2. Prezenta hotărâre se va înainta Instituției Prefectului – Județul Olt, primarului localității, Compartimentului financiar - contabil din cadrul Primăriei Vitomirești și se va aduce la cunoștință publică prin afișarea la sediul primăriei, precum și pe pagina de internet.

PREȘEDINTE DE ȘEDINȚĂ
CONSILIER,

URLUESCU Ștefan



CONTRASEMNEAZĂ
SECRETAR,

Cristina CHIȚAN

**ANEXA nr. 1
la Hotararea nr. 23/29.07.2013**

Executia bugetului local la data de 30.06.2013

Lei

DENUMIRE	COD	PREVEDERI TRIMESTRUL II	REALIZAT TRIMESTRUL II
0	1	2	3
VENITURI TOTAL din care;		2.186.000	2.168.989
Impozit venit transfer propr imobiliar	030218	1.000	1.302
Cote si sume Defalcate din Impozit pe venit	0402	166.000	166.860
IMPOZITE SI TAXE PE PROPIETATE	0702	96.000	95.723
Sume defalcate din TVA	1102	1.080.000	1.053.430
Taxe pe utilizarea bunurilor	1602	33.000	28.909
Venituri din proprietate	3002	4.000	4.383
Venituri din prestari de servicii	3302	6.000	5.358
Venituri din taxe administrative	3402	6.000	4.698
Amenzi penalitati si confiscari	3502	6.000	5.652
Venituri din valorificarea unor bunuri	3902	-	-
Incasari din rambursari imprumuturi acordate	4002		20.000
Subventii de la bugetul de stat	42.02	25.000	20.774
Sume fen postaderare in contul platilor efectuate si prefinantari	45.02	763.000	761.900
		2.195.000	1.334.098
CHELTUIELI BUGETUL LOCAL din care:		1.412.000	1.314.098
BUGETUL DE FUNCTIONARE		783.000	20.000
BUGETUL DE DEZVOLTARE			
Autoritati publice 51.02-total	5102	294.000	272.737
Cheltuieli de personal	510210	202.000	191.702
Cheltuieli materiale bunuri si servicii	510220	72.000	61.035
Cheltuieli de capital - active fixe	520271	20.000	20.000
Alte servicii publice generale 540250 Total	5402	45.000	43.779
Cheltuieli de personal	540210	33.000	32.628
Cheltuieli materiale bunuri si servicii	540220	12.000	11.151
Dobinzi 550201 total	5502	20.000	16.300
Dobinzi	550230	20.000	16.300
Ordine publica 61.02-total	6102	12.000	6.245
Cheltuieli de personal	610210	8.000	6.245
Cheltuieli materiale bunuri si servicii	610220	4.000	-

Invatamant 65.02-total	6502	884.000	851.315
Cheltuieli personal	650210	777.000	757.320
Cheltuieli materiale bunuri si servicii	650220	107.000	93.995
Cheltuieli capital – active fixe	650271	-	-
Proiecte cu finantare din fonduri externe nerambursabile FEN postaderare	650256		-
servicii sănătate publică-6602 Total	6602	13.000	11.070
Cheltuzieli personal	660210	13.000	11.070
Biblioteca 67.02-total	6702	44.000	10.171
Cheltuieli personal	670210	9.000	8.052
Cheltuieli materiale bunuri si servicii	670220	6.000	2.119
Cheltuieli de capital-actiune fixe	670271		-
Rambursare imprumururi contractate pt finantarea proiectelor UE	670281	29.000	-
Asistenta sociala 68.02	6802	91.000	81.814
Cheltuieli personal-asistent personal	680210	49.000	48.215
Asistenta sociala	680257	42.000	33.599
Servicii si dezvoltare publica 7002- total	7002	39.000	28.419
Bunuri si servicii	700220.	39.000	28.419
Protectia mediului74.02 salubritate-total	7402		
cheltuieli capital –active fixe	740271		
Agricultura si silvicultura 83.02-total	8302	9.000	7.738
Bunuri si servicii	830220		-
Transferuri intre unitati	830251	9.000	7.738
Drumuri84.02-total	8402	735.000	4.510
Bunuri si servicii	840220	10.000	4.510
Active nefinanciare	840271	-	-
Rambursare imprumururi contractate pt finantarea proiectelor UE	840281	734.000	-
EXCEDENT	9802		834.891
	9902		

CONSILIER,
TIULETE ION



ANEXA nr. 2
la Hotararea nr. 29/29.07.2013

Executia bugetului venituri proprii si subventii la data de
30.06.2013

lei

Sursa	COD	PREVEDERI TRIMESTRUL II	REALIZAT TRIMESTRUL II
0	1	2	3
VENITURI TOTAL		46.000	42.320
Venituri din prestari de servicii si alte activitati	33.10	14.000	12.495
Diverse venituri	36.10	23.000	22.087
Subventii	43.10	9.000	7.738
Cheltuieli-TOTAL		46.000	24.716
Cheltuieli învățământ	65.10	12.000	9.695
Locuinte, Servicii si dezvoltare publica	70.10	-	-
Agricultura , silvicultura , piscicultura si vanatoare	83.10	32.000	14.824
Alte cheltuieli	87.10	2.000	197
EXCEDENT	9810		
DEFUCIT	9910		17.604

CONSILIER,

TIULETE ION



PRIMĂRIA COMUNEI VITOMIREȘTI
JUDEȚUL OLT

Anexa nr. 1
la Hotărârea nr. 30 din 29.07.2013

Nr. posturi 20, din care: - demnitari: 2
- funcții publice: 10
- personal contractual: 8



APROBĂ
PRIMAR,
ROTEA Ion - Robert

ORGANIGRAMA
CONSILIULUI LOCAL AL COMUNEI VITOMIREȘTI

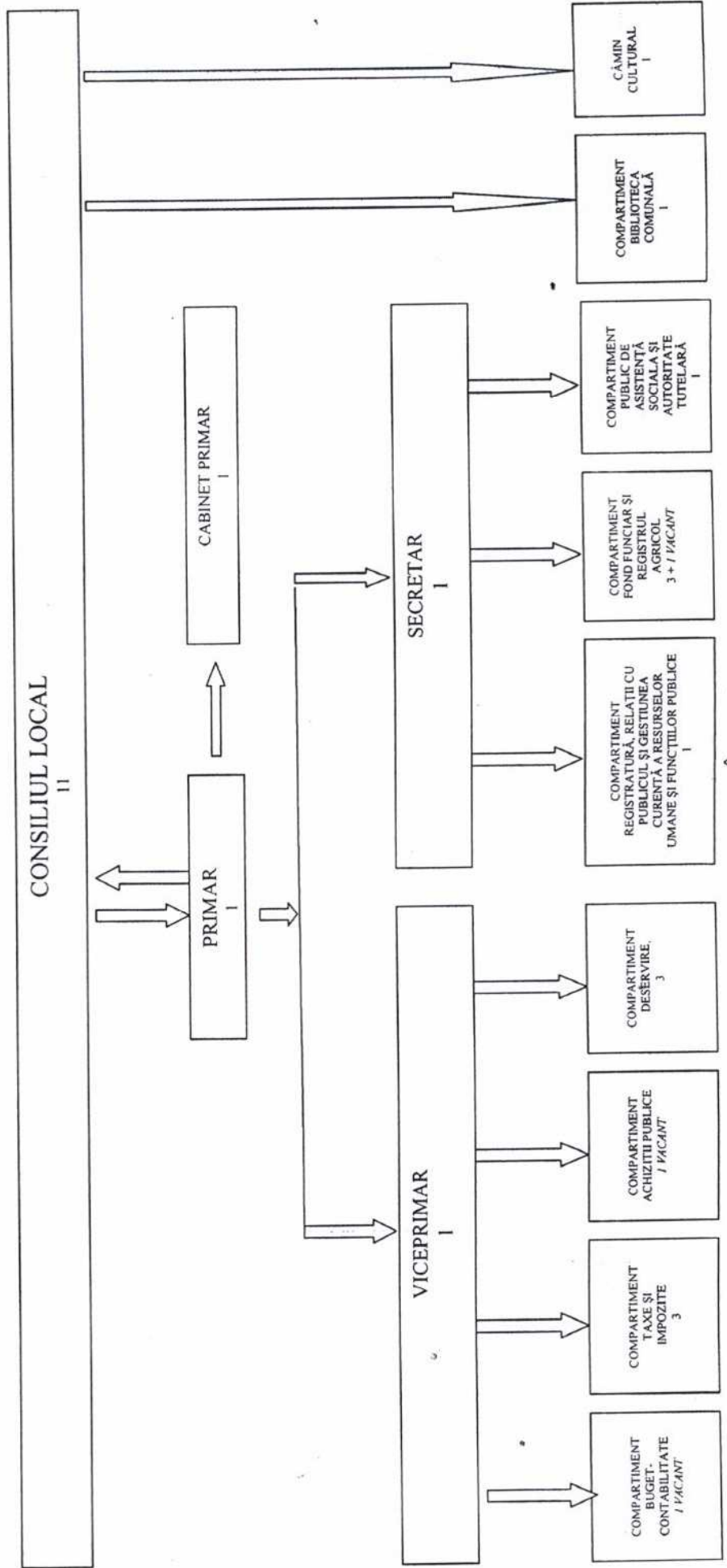

Întocmit,
secretar – Cristina CHIȚAN



COMUNA VITOMIREȘTI, JUDEȚUL OLT
CONSILIUL LOCAL AL COMUNEI VITOMIREȘTI
PRIMĂRIA

Str. Libertății nr. 146, tel. 0249 46 93 14, fax : 0249 46 93 36, E-mail: panaiterstin@yahoo.com

Anexă la H.C.L. nr. 21/03.06.2013

PLANUL DE OCUPARE AL FUNCȚIILOR PUBLICE PENTRU ANUL 2013

FUNCȚIA PUBLICĂ	Nr. maxim de funcții publice	Nr. de funcții publice ocupate	Nr. de funcții publice vacante	Nr. maxim de funcții publice care vor fi înființate	Nr. maxim de funcții publice supuse reorganizării	Nr. maxim de funcții publice rezervate promovării rapide	Nr. maxim de funcții publice rezervate ocupate prin recrutare
Secretar al Consiliului Local	1	1	-	-	-	-	-
Total categ. funcționari publici de conducere	1	1	-	-	-	-	-
Consilier clasa I, grad prof. debutant	-	-	-	-	-	-	-
Consilier clasa I, grad prof. asistent	1	1	-	-	-	-	-
Consilier clasa I, grad prof. principal	1	-	1	1	-	-	-
Consilier clasa I, grad prof. superior	3	2	1	1	-	-	-
Total funcții publice clasa I	5	3	-	-	-	-	-
Referent de spec. clasa II, grad prof. debutant	-	-	-	-	-	-	-
Referent de spec. clasa II, grad prof. asistent	-	-	-	-	-	-	-
Referent de spec. clasa II, grad prof. principal	-	-	-	-	-	-	-
Referent de spec. clasa II, grad prof. superior	-	-	-	-	-	-	-
Funcții publice specifice clasa II	-	-	-	-	-	-	-
Total funcții publice specifice clasa II	-	-	-	-	-	-	-
Referent clasa III, grad prof. debutant	-	-	-	-	-	-	-
Referent clasa III, grad prof. asistent	-	-	-	-	-	-	-
Referent clasa III, grad prof. principal	1	1	-	-	-	-	-
Referent clasa III, grad prof. superior	3	2	1	1	-	-	-
Total funcții publice specifice clasa III	4	3	-	-	-	-	-
Total funcții publice specifice execuție	9	6	-	-	-	-	-
Total funcții publice	10	7	3	3	-	-	-

PREȘEDINTE DE ȘEDINȚĂ
CONSILIER,
URLUESCU Ștefan



CONTRASEMNEAZĂ
SECRETAR,
Cristina CHIȚAN

**ANEXA NR. 3
LA HCL NR. 27/2013**

**Executia bugetului creditelor interne si externe la data de
30.06.2013**

lei

Sursa	COD	PREVEDERI TRIMESTRUL II	REALIZAT TRIMESTRUL II
0	1	2	3
Cheltuieli sectiunii de dezvoltare	4907	527.000	524.682
Invatamant prescolar si primar	65.07	11.000	10.277
Cheltuieli social culturale cultura recreere si religie	67.07	31.000	30.261
Drumuri si poduri	84.07	485.000	484.144

CONSILIER,

TIULETE ION

